

**Guía del Usuario**  
**Creación de Cuenta del Proveedor**  
**PRIS v 2.38**



Esta guía describe los pasos para crear la cuenta de usuario del proveedor para acceder al Portal de Proveedores de ETPL.

1. El usuario administrador de PRIS envía una invitación a la cuenta de correo electrónico del proveedor/institución académica. El proveedor debe hacer “click” en el enlace azul “Click here to set up your credential”.

**Nota:** Para el proceso de registro, el proveedor debe utilizar una cuenta de correo electrónico oficial de la institución. Se recomienda no utilizar correos electrónicos personales.

A screenshot of the 'Invite Provider' form. The form has a title 'Invite Provider' and a close button. It contains the following fields:

- Email \***: A text input field.
- Role \***: A dropdown menu with 'Provider Self Service' selected.
- Local Area \***: A multi-select menu with options: San Juan, Caguas-Guayama, Carolina, Ponce, Bayamón-Comerio, Manatí-Dorado, Norte-Central, Arecibo, Noroeste, Mayagüez-Las Marías, Suroeste, Sur Central, Sureste, Noreste, Guaynabo-Toa Baja, and La Montaña.
- Apprenticeship Provider**: A checkbox that is currently unchecked.

At the bottom right, there are 'Send' and 'Cancel' buttons.

2. El enlace redirige al usuario a la página “PRIS Provider Self Service”, donde deberá completar la información requerida. Siga las siguientes instrucciones:

- Ingrese el nombre de la institución.
- Ingrese el número de la licencia de operación de la institución.
- Ingrese la contraseña.

Presione “Register” para completar el proceso.

**Nota:** Es una sola cuenta por proveedor/institución, la cual otorga acceso a todas las áreas locales para el registro de solicitudes y programas de capacitación.

## ETPL Provider Invitation

Hi,

You have been invited in Eligible Training Provider System.

Please setup your username and password from below link:

[Click here to set up your credential.](#)

Need help? Check our support options.

ELIGIBLE TRAINING PROVIDER SYSTEM TEAM.

### Welcome to PRIS Provider Self Service

PRIS(Participant Record Information System) Provider self portal allows you to manage your training and check various provider services.

[Need more information?](#)

[Press Here to View the Eligible Training Provider List- Customer Choice 2025](#)

[View the Occupations in Demand](#)

[View WIOA Performance Measures](#)

This field is required.

This field is required.

**Provider Without License**

**Apprenticeship Provider**

This field is required.

This field is required.

**I agree to the Terms & Policy.**  
Please, accept the Terms & Policy.

Already have an account?

3. Al seleccionar "Register", el sistema envía un correo electrónico con un código para confirmar la cuenta.

**Invitation to Eligible Training Provider System**

Hi,

You have been registered in Eligible Training Provider System.

**Your Security Code : 87185**

Please confirm your registration on the link below:

[Click Here to Confirm your Email.](#)

You can review your details and more on your profile page.

Need help? Check our support options.

ELIGIBLE TRAINING PROVIDER SYSTEM TEAM.

4. Ingrese el código en el campo correspondiente. Presione “Verify Code” para finalizar el proceso.

Welcome to PRIS Provider Self Service

PRIS (Participant Record Information System) Provider self portal allows you to manage your training and check various provider services.

[Need more information?](#)

[Press Here to View the Eligible Training Provider List- Customer Choice 2025](#)

[View the Occupations in Demand](#)

[View WIOA Performance Measures](#)

**Participant Record Information System**

A verification email was previously sent to [pruebapris@yopmail.com](mailto:pruebapris@yopmail.com). You can validate your account or request a new code.

Enter Code Here

  
[Verify Code](#)  
[Send Code Again](#)

Departamento de Desarrollo Económico y Comercio © 2025

5. Luego de verificar el código, inicie sesión con la cuenta creada.

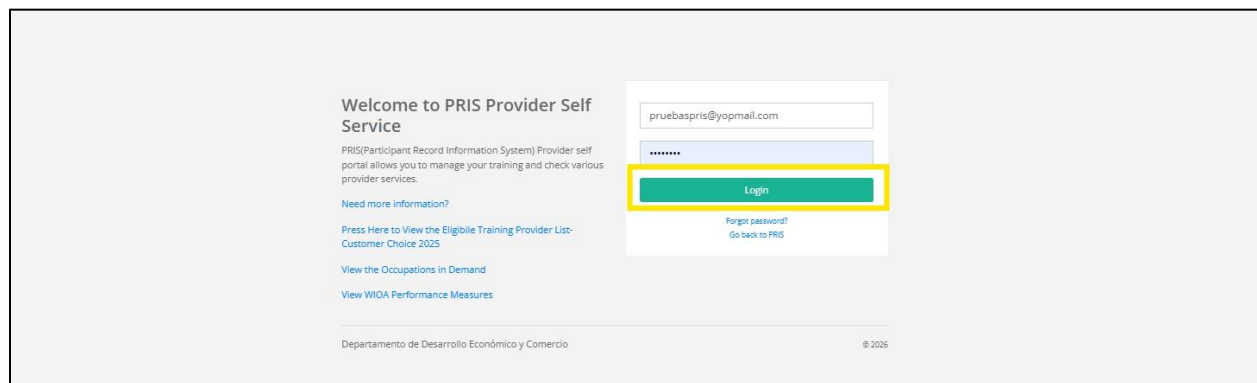
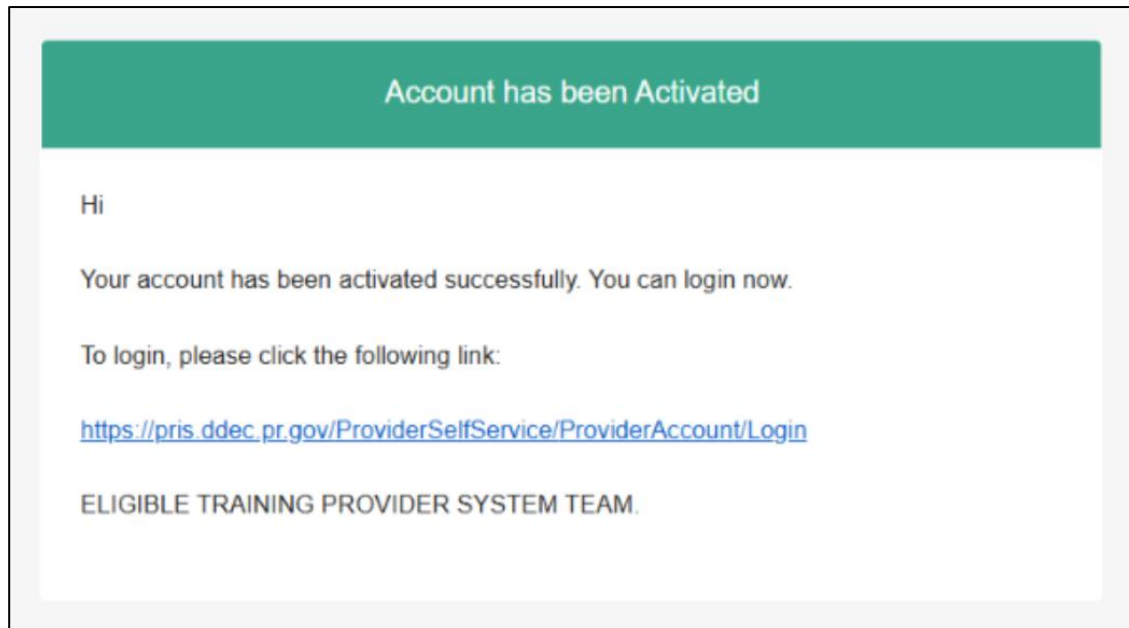

**Nota:** El usuario del portal debe ser el mismo correo electrónico ingresado al registrar la cuenta.